

MANUAL DE INSCRIÇÃO

OLITEF

Tesouros do Amanhã

Olimpíada do Tesouro Direto de Educação Financeira

**Maior Olimpíada de Educação
Financeira do Brasil!**

Informações gerais

As inscrições para a [OLITEF - Olimpíada do Tesouro Direto de Educação Financeira](#) estão abertas! (27 de maio até 09 de setembro).

Podem participar da [OLITEF](#) todos os alunos de escola pública e privada do Brasil, matriculados regularmente entre o 6º ao 9º ano do Ensino Fundamental, e 1º ano do Ensino Médio (incluindo a Fase II e Ensino Médio do EJA).

A inscrição será feita pela escola, que utilizará seu código MEC/INEP de 8 dígitos como identificação durante todo o processo. Só poderá realizar a inscrição a escola de Educação Básica devidamente cadastrada como tal no MEC.

Qualquer problema durante o processo de inscrição, entre em contato conosco pelo e-mail: contato@olitef.com.br

Passo a passo da inscrição

- 1** Para realizar a inscrição, acesse o site da [OLITEF](#).
Clique aqui ou digite: www.olitef.com.br
- 2** Após acessar o site e ler o regulamento, clique [Inscriva-se](#).

Passo a passo da inscrição

3 Você será redirecionado para o nosso formulário de inscrição.

Etapa 1 - Responsável

Preencha atentamente todas as informações da pessoa responsável pela OLITEF na escola, principalmente e-mail e telefone, esses são meios de comunicação que entraremos em contato a cada etapa da Olimpíada. Caso os dados estejam incorretos a comunicação será inviabilizada.

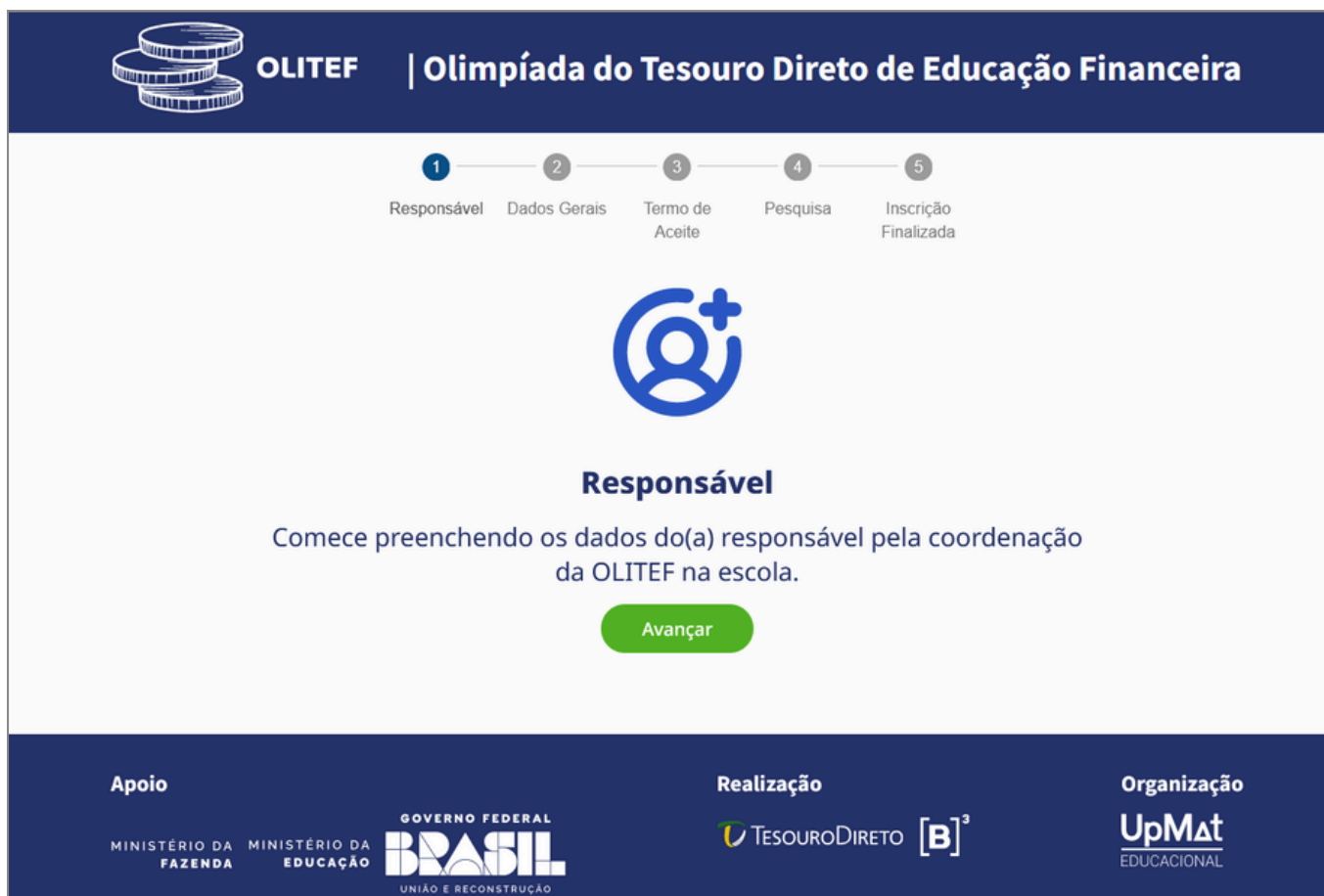

Etapa 2 - Dados Gerais

Leia atentamente todas as orientações!

Colocando o código MEC INEP (código de 8 dígitos) o sistema irá preencher automaticamente o nome e o tipo de escola. Os demais dados da escola devem ser preenchidos cuidadosamente.

Etapa 3 - Termos de Aceite

Verifique se todos os dados de inscrição estão corretos, caso necessário clique em <editar>
Leia os termos de aceite e clique em <Li e aceito os termos estabelecidos> para avançar para a última etapa.

**OLITEF | Olimpíada do Tesouro Direto de Educação Financeira**

1 2 3 4 5

Dados Gerais Responsável **Termo de Aceite** Pesquisa Inscrição Finalizada

INSCRIÇÃO - TERMO DE ACEITE

Por favor, confirme as informações a seguir

Escola: Escola Estadual Amador Bueno - **Código MEC:** 12345678 [editar](#)
Cep: 09841-430 **Endereço:** rua Quartzo
Número: 83 **Bairro:** Dos Casa
Cidade: São Bernardo do Campo **Estado:** São Paulo
Responsável pela Olimpíada: Carolina Campos da Silva
CPF: 334.758.021.46
E-mail: carolina@amadorbueno.com.br

Termo de Aceite*

Declaro que li e estou ciente de todas as disposições contidas no regulamento da Olimpíada do Tesouro Direto de Educação Financeira - OLITEF, promovida pela Secretaria do Tesouro Nacional e pela B3 - A Bolsa do Brasil, com o apoio do Ministério da Fazenda, Ministério da Educação e com organização da UpMat Educacional.

Concordo integralmente com todas as condições e regras estabelecidas no regulamento e me comprometo a cumpri-las rigorosamente. Declaro ainda que a instituição de ensino preenche todos os requisitos exigidos para participação na OLITEF e que todas as informações fornecidas no ato da inscrição são verdadeiras e completas. Declaro estar ciente e de acordo com as seguintes condições:

Participação: A escola participará da OLITEF de forma gratuita e voluntária, estando ciente das obrigações quanto à inscrição, cadastro, aplicação das provas e envio das respostas conforme os prazos estipulados no Calendário Oficial da OLITEF.

Li e aceito os termos estabelecidos.*

ENVIAR

APOIO

MINISTÉRIO DA FAZENDA MINISTÉRIO DA EDUCAÇÃO

GOVERNO FEDERAL
BRASIL
UNIÃO E RECONSTRUÇÃO

REALIZAÇÃO

TESOURO DIRETO [B]³

ORGANIZAÇÃO

UpMat
EDUCACIONAL

Etapa 4 - Pesquisa

Nessa última etapa, a escola deve responder uma breve pesquisa sobre a Educação Financeira em sua instituição.

OLITEF | Olimpíada do Tesouro Direto de Educação Financeira

1 2 3 4 5
Dados Gerais Responsável Termo de Aceite Pesquisa Inscrição Finalizada

Pesquisa

1. A sua escola possui alguma iniciativa de educação financeira?*
2. Se sim, qual é a iniciativa de Educação Financeira?*
3. Se há iniciativa, quem seria o professor responsável:*
4. Quais são os principais desafios enfrentados para incluir a temática da educação financeira na sua escola? (Selecione todas as opções aplicáveis)*
5. Quais tipos de suporte ou recursos adicionais seriam benéficos para auxiliar a escola na abordagem da temática de educação financeira? (Selecione todas as opções que se apliquem)*

ENVIAR

APOIO
MINISTÉRIO DA FAZENDA MINISTÉRIO DA EDUCAÇÃO GOVERNO FEDERAL BRASIL UNIÃO E RECONSTRUÇÃO

REALIZAÇÃO
TESOURO DIRETO [B]³

ORGANIZAÇÃO
UpMat EDUCACIONAL

Etapa 5 - Confirmação

PARABÉNS! Sua inscrição foi realizada com sucesso!

Você receberá um e-mail de confirmação. Pedimos que verifique tanto na sua caixa de entrada e spam, caso tenha ido diretamente para o spam, pedimos que coloque nosso remetente como confiável para sempre receber as novas informações.

OLITEF | Olimpíada do Tesouro Direto de Educação Financeira

1 — 2 — 3 — 4 — 5 ✓

Dados Gerais Responsável Pesquisa Termo de Aceite Inscrição Finalizada

Parabéns!
Inscrição concluída com sucesso!

Você receberá um e-mail de confirmação na sua caixa de entrada.
Caso não receba, verifique também a aba de promoções ou spam.

VOLTAR PARA O SITE DA OLÍMPIADA

APOIO
MINISTÉRIO DA FAZENDA MINISTÉRIO DA EDUCAÇÃO GOVERNO FEDERAL BRASIL UNIÃO E RECONSTRUÇÃO

REALIZAÇÃO
TESOURO DIRETO [B]

ORGANIZAÇÃO
UpMat EDUCACIONAL

Cronograma

Inscrições

Início: 27/05/2024
Encerramento: 09/09/2024

Cadastro dos estudantes

Início: 19/06/2024
Encerramento: 13/09/2024

Liberação área de gestão

A partir de 03/06/2024

Cadastro dos professores (plataforma de formação)

A partir de 19/06/2024

Liberação das provas

A partir de 12/09/2024

Resultados preliminares

A partir de 28/10/2024

Prova (Aplicação)

Início: 17/09/2024
Encerramento: 21/09/2024

Resultados Finais

A partir de 07/11/2024

Olimpíada do Tesouro Direto de Educação Financeira

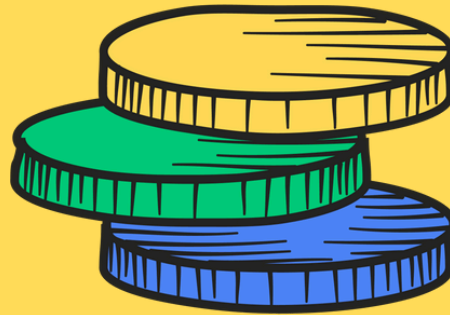

OLITEF Tesouros do Amanhã

Siga-nos no [Instagram](#) para mais novidades e atualizações!

Qualquer dúvida entre em contato pelo e-mail: contato@olitef.com.br

REALIZAÇÃO

ORGANIZAÇÃO

PARCEIROS

APOIO

